albitra



Завод в Хатае (Турция) · команда в Грузии

Каталог продукции

Стальные трубы напрямую с завода с доставкой в Грузию

Спиральношовные стальные трубы · Ø219–3048 мм

+995 577 55 44 00

steelpipe.ge

Что мы поставляем

Трубы изготавливаются под требования вашего проекта на нашем заводе в Хатае, Турция.



Трубы для водоводов

Для магистральных водоводов, канализации и орошения. Наружные покрытия и внутренняя изоляция под ваш проект.

EN 10217-1 · EN 10224 · AWWA C200



Трубы для нефти и газа

Магистральные трубы высокого давления для транспортировки нефти и природного газа.

API 5L PSL 1/2 · ISO 3183 · EN 10208

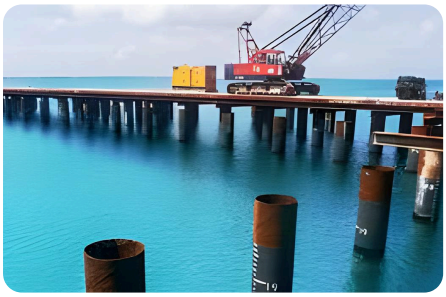

Сваи и конструкционные трубы

Для опор мостов, портов, причалов, волнорезов и фундаментов.

EN 10219-1 · ASTM A252

С завода до вашего объекта

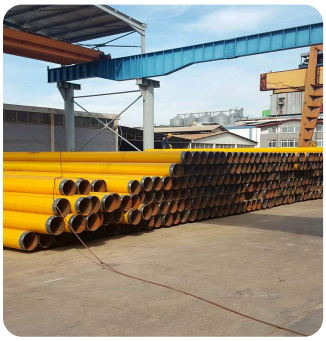







Также поставляем: Стальной профиль · Строительная сталь

Технические характеристики

Стальные спиральношовные трубы, сварка под флюсом (SSAW).

Наружный диаметр	Ø 219,1 – 3048 мм
Толщина стенки	4,00 – 28,00 мм
Длина трубы	4 – 36 м (до 72 м со сварным стыком)
Сырьё	Горячекатаный стальной рулон (HRC)
Сварка	Двусторонняя (внутренняя и наружная) сварка под флюсом (SAW): одно-, двух- или трёхдуговая
Стандарты	API 5L, ISO 3183, EN 10208, DIN 17172, EN 10217-1, EN 10224, AWWA C200, EN 10219-1, ASTM A252

Марки стали

EN 10025-2	S235JR, S235J0, S235J2, S275JR, S275J0, S275J2, S355JR, S355J0, S355J2 (ST37, ST44, ST52)
EN 10217-1, EN 10224	P235TR1, P265TR1, L235
API 5L PSL 1 / ISO 3183 PSL 1	A25 (L175), A (L210), B (L245), X42 (L290), X46 (L320), X52 (L360), X56 (L390), X60 (L415), X65 (L450)
API 5L PSL 2 / ISO 3183 PSL 2	BM/BN (L245M/N), X42M/N (L290M/N), X46M/N (L320M/N), X52M/N (L360M/N), X56M/N (L390M/N), X60M/N (L415M/N), X65M (L450M)

Вес погонного метра, кг/м

	6	8	10	12	14	16	20	25
219,1	31,5	41,6	51,6	61,3	70,8	80,1	98,2	119,7
273,1	39,5	52,3	64,9	77,3	89,5	101,4	124,8	153,0
323,9	47,0	62,3	77,4	92,3	107,0	121,5	149,9	184,3
406,4	59,2	78,6	97,8	116,7	135,5	154,0	190,6	235,1
508	74,3	98,6	122,8	146,8	170,6	194,1	240,7	297,8
610	89,4	118,8	148,0	177,0	205,8	234,4	291,0	360,7
711	104,3	138,7	172,9	206,9	240,6	274,2	340,8	422,9
813	119,4	158,8	198,0	237,0	275,9	314,5	391,1	485,8
914	134,4	178,7	222,9	266,9	310,7	354,3	440,9	548,1
1 016	149,4	198,9	248,1	297,1	346,0	394,6	491,3	611,0
1 220	179,6	239,1	298,4	357,5	416,4	475,1	591,9	736,8
1 420	209,2	278,6	347,7	416,7	485,4	554,0	690,5	860,1
1 620	238,8	318,0	397,1	475,9	554,5	632,9	789,2	983,4
2 020	298,0	397,0	495,7	594,2	692,6	790,7	986,5	1 230,0
2 520	372,0	495,6	619,0	742,2	865,2	988,0	1 233,1	1 538,3
3 048	450,1	599,8	749,2	898,5	1 047,5	1 196,4	1 493,5	1 863,8

Толщина стенки, мм: 6 · 8 · 10 · 12 · 14 · 16 · 20 · 25. Теоретический вес стальной трубы: (D − t) × t × 0,02466 кг/м. Другие размеры по запросу.

Как сделать заказ

1

Отправьте запрос

Укажите тип трубы, диаметр, толщину стенки и количество. Удобнее всего в WhatsApp, но можно по телефону или через форму ниже.

2

Получите расчёт

Согласуем с заводом сроки производства и пришлём цену и дату поставки.

3

Доставка

Организуем доставку из Турции в любую точку Грузии.

Почему Albitra

Команда в Грузии

Отвечаем по-грузински, по-русски, по-английски и по-турецки.

Напрямую от производителя

Покупаете у завода, без посредников.

Международные стандарты

Трубы по API 5L, EN и AWWA для инфраструктурных и энергетических проектов.

Под заказ

Диаметр от 219 мм до 3 м, длина под ваш проект.

Частые вопросы

Какие размеры труб вы поставляете?

Спиральношовные стальные трубы диаметром от Ø219,1 до Ø3048 мм, толщиной стенки от 4 до 28 мм и длиной от 4 до 36 м (до 72 м со сварным стыком).

По каким стандартам изготавливаются трубы?

Нефть и газ: API 5L (PSL 1 и PSL 2), ISO 3183, EN 10208 и DIN 17172. Вода: EN 10217-1, EN 10224 и AWWA C200. Сваи и конструкции: EN 10219-1 и ASTM A252.

Можно ли заказать трубы под конкретный проект?

Да. Пришлите техническое задание, и мы подготовим предложение с нужной маркой стали, размером, покрытием, внутренней изоляцией и типом соединения.

Куда вы доставляете?

В любую точку Грузии. Укажите место доставки, когда запрашиваете цену.

Как узнать цену?

Напишите нам в WhatsApp или позвоните по номеру +995 577 55 44 00. Укажите тип трубы, диаметр, толщину стенки, количество и место доставки, и мы пришлём расчёт.

Контакты

Телефон / WhatsApp
+995 577 55 44 00

Сайт
steelpipe.ge

Доставка
По всей Грузии

Языки
грузинский, русский, английский, турецкий