albitra



Fabrikamız Hatay’da, ekibimiz Gürcistan’da

Ürün kataloğu

Çelik borular doğrudan fabrikadan, Gürcistan’a teslim

Spiral kaynaklı çelik borular · Ø219–3048 mm

+995 577 55 44 00

steelpipe.ge

Ürünlerimiz

Borular, Hatay'daki fabrikamızda projenizin teknik şartnamesine göre üretilir.



Su iletim boruları

İçme suyu isale hatları, atık su ve sulama hatları için. Projenize uygun dış kaplama ve iç astar seçenekleri.

EN 10217-1 · EN 10224 · AWWA C200



Petrol ve doğalgaz boruları

Petrol ve doğalgaz iletimi için yüksek basınçlı hat boruları.

API 5L PSL 1/2 · ISO 3183 · EN 10208

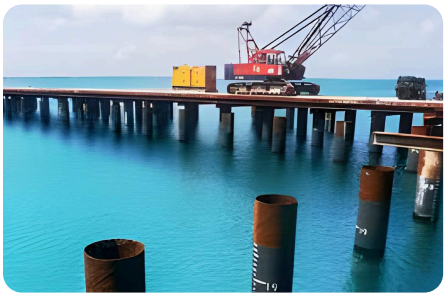

Kazık ve yapı boruları

Köprü ayakları, limanlar, iskeleler, dalgakıranlar ve temeller için.

EN 10219-1 · ASTM A252

Fabrikamızdan şantiyenize

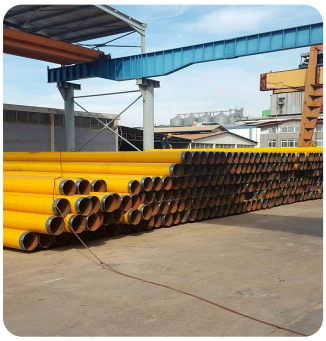







Ayrıca: Çelik profiller · İnşaat çeliği

Teknik özellikler

Spiral tozaltı kaynaklı (SSAW) çelik borular.

Dış çap	Ø 219,1 – 3048 mm
Et kalınlığı	4,00 – 28,00 mm
Boru boyu	4 – 36 m (ek kaynakla 72 m'ye kadar)
Hammadde	Sıcak haddelenmiş çelik rulo (HRC)
Kaynak	İç ve dış çift taraflı tozaltı kaynağı (SAW): tek, tandem veya üçlü teknik
Standartlar	API 5L, ISO 3183, EN 10208, DIN 17172, EN 10217-1, EN 10224, AWWA C200, EN 10219-1, ASTM A252

Çelik kaliteleri

EN 10025-2	S235JR, S235J0, S235J2, S275JR, S275J0, S275J2, S355JR, S355J0, S355J2 (ST37, ST44, ST52)
EN 10217-1, EN 10224	P235TR1, P265TR1, L235
API 5L PSL 1 / ISO 3183 PSL 1	A25 (L175), A (L210), B (L245), X42 (L290), X46 (L320), X52 (L360), X56 (L390), X60 (L415), X65 (L450)
API 5L PSL 2 / ISO 3183 PSL 2	BM/BN (L245M/N), X42M/N (L290M/N), X46M/N (L320M/N), X52M/N (L360M/N), X56M/N (L390M/N), X60M/N (L415M/N), X65M (L450M)

Metre ağırlığı, kg/m

	6	8	10	12	14	16	20	25
219,1	31,5	41,6	51,6	61,3	70,8	80,1	98,2	119,7
273,1	39,5	52,3	64,9	77,3	89,5	101,4	124,8	153,0
323,9	47,0	62,3	77,4	92,3	107,0	121,5	149,9	184,3
406,4	59,2	78,6	97,8	116,7	135,5	154,0	190,6	235,1
508	74,3	98,6	122,8	146,8	170,6	194,1	240,7	297,8
610	89,4	118,8	148,0	177,0	205,8	234,4	291,0	360,7
711	104,3	138,7	172,9	206,9	240,6	274,2	340,8	422,9
813	119,4	158,8	198,0	237,0	275,9	314,5	391,1	485,8
914	134,4	178,7	222,9	266,9	310,7	354,3	440,9	548,1
1.016	149,4	198,9	248,1	297,1	346,0	394,6	491,3	611,0
1.220	179,6	239,1	298,4	357,5	416,4	475,1	591,9	736,8
1.420	209,2	278,6	347,7	416,7	485,4	554,0	690,5	860,1
1.620	238,8	318,0	397,1	475,9	554,5	632,9	789,2	983,4
2.020	298,0	397,0	495,7	594,2	692,6	790,7	986,5	1.230,0
2.520	372,0	495,6	619,0	742,2	865,2	988,0	1.233,1	1.538,3
3.048	450,1	599,8	749,2	898,5	1.047,5	1.196,4	1.493,5	1.863,8

Et kalınlığı, mm: 6 · 8 · 10 · 12 · 14 · 16 · 20 · 25. Çelik borunun teorik ağırlığı: (D − t) × t × 0,02466 kg/m. Diğer ölçüler talep üzerine.

Nasıl sipariş verilir

1

Talebinizi gönderin

Boru tipini, çapı, et kalınlığını ve miktarı WhatsApp'tan, telefonla ya da aşağıdaki formla bize iletin.

2

Teklifinizi alın

Üretim planını fabrikamızla netleştirip size fiyat ve teslim tarihini iletiriz.

3

Teslimat

Boruların Türkiye'den Gürcistan'ın her yerine sevkiyatını biz organize ederiz.

Neden Albitra

Gürcistan'da ekibimiz

Sorularınızı Gürcüce, Rusça, İngilizce ve Türkçe yanıtlıyoruz.

Doğrudan üreticiden

Aracı olmadan doğrudan fabrikamızdan satın alırsınız.

Uluslararası standartlar

Altyapı ve enerji projeleri için API 5L, EN ve AWWA standartlarında borular.

Siparişe özel üretim

Ø219 mm'den Ø3 m'ye kadar, projenizin ihtiyaç duyduğu boyda.

Sıkça sorulan sorular

Hangi ölçülerde boru tedarik ediyorsunuz?

Ø219,1 mm'den Ø3048 mm'ye kadar spiral kaynaklı çelik borular; et kalınlığı 4–28 mm, boru boyu 4–36 m (ek kaynakla 72 m'ye kadar).

Borular hangi standartlara göre üretiliyor?

Petrol ve doğalgaz için API 5L (PSL 1 ve PSL 2), ISO 3183, EN 10208 ve DIN 17172; su için EN 10217-1, EN 10224 ve AWWA C200; kazık ve yapı uygulamaları için EN 10219-1 ve ASTM A252.

Belirli bir projenin şartnamesine göre üretim yapabilir misiniz?

Evet. Teknik şartnamenizi gönderin; ihtiyacınız olan çelik kalitesi, ölçü, kaplama, iç astar ve bağlantı tipine uygun bir teklif hazırlayalım.

Nereye teslimat yapıyorsunuz?

Gürcistan'ın her yerine. Fiyat isterken teslimat yerini belirtin.

Nasıl fiyat alabilirim?

WhatsApp'tan yazın veya +995 577 55 44 00 numarasını arayın. Boru tipini, çapı, et kalınlığını, miktarı ve teslimat yerini belirtin, size teklifimizi gönderelim.

İletişim

Telefon / WhatsApp
+995 577 55 44 00

Web sitesi
steelpipe.ge

Teslimat
Gürcistan'ın her yerine

Diller
Gürcüce, Rusça, İngilizce, Türkçe